

**Инструкция для обеспечения возможности предъявления цифрового ID в качестве документа, подтверждающего льготный статус, а также для информирования посетителей о такой возможности во всех учреждениях культуры.**

**Для создания QR кодов Цифрового ID гражданину необходимо:**

1. Подтвердить учетную запись в ЕСИА.
2. Установить мобильное приложение «Госуслуги» и национальный мессенджер МАХ.
3. Создать цифровой ID в мессенджере МАХ.



Создание цифрового ID возможно следующими способами:

1. По существующей биометрии.
2. По загранпаспорту нового образца.
3. По водительским правам.

Создание цифрового ID фото по существующей биометрии возможно, если у пользователя есть действующая подтвержденная, стандартная биометрия либо упрощенная биометрия, импортированная из банков.

Создание цифрового ID по загранпаспорту нового образца возможно, если у пользователя есть биометрический действующий загранпаспорт (на 10 лет), а также устройство гражданина поддерживает взаимодействие по NFC протоколу (это можно проверить в описании характеристик на вашем телефоне).

Создание цифрового ID по водительским правам: если в вашем мобильном приложении «Госуслуги» есть водительские права с фотографией, то вы можете создать цифровой ID по ним.

Создание цифрового ID по существующей биометрии и по загранпаспорту нового образца позволяет пользователю предъявлять QR-коды паспорта и подтверждения возраста.

Создание цифрового ID по водительским правам позволяет пользователю предъявлять QR-код только для подтверждения возраста.

### **Проверка QR-кодов пользователей**

Для осуществления проверки QR кода гражданина у лица, осуществляющего проверку, должны быть обеспечены следующие условия:

1. Наличие смартфона, подключенного к сети «Интернет».
2. Наличие **подтвержденной** учетной записи на Едином портале государственных услуг (далее – Единый портал) <https://www.gosuslugi.ru/>.
3. Установленное на смартфон мобильное приложение «Госуслуги». Инструкция по регистрации на Едином портале доступна по ссылке <https://www.gosuslugi.ru/help/faq/popular/1>.
4. Лицом, осуществляющим проверку, должна быть обеспечена авторизация в мобильном приложении «Госуслуги».

### **Сканирование – QR-кода (на примере удостоверения многодетной семьи)**

Для подтверждения статуса многодетной семьи с использованием электронного удостоверения многодетной семьи проверяющему лицу необходимо:

1. Открыть мобильное приложение «Госуслуги».
2. Авторизоваться в мобильном приложении «Госуслуги».

3. Нажать на кнопку «госкан» в пра



4. При сканирования удостоверения с экрана смартфона гражданина проверяющему необходимо навести камеру устройства на фотографию и QRкод электронного удостоверения многодетной семьи, отображаемый на экране смартфона гражданина.

5. При успешном сканировании QR-кода документа открывается экран с информацией о многодетной семье, найденной в банке данных многодетных семей в государственной информационной системе «Единая цифровая платформа».



При нажатии на ссылку «Что умеет Госкан» в нижней части экрана сканирования отображается экран с информацией о возможностях сканирования:

- Проверка товаров;
- Вход по QR-коду;
- Сканер QR-кодов документов;
- Оплата по СБП;
- Оплата госпошлин.

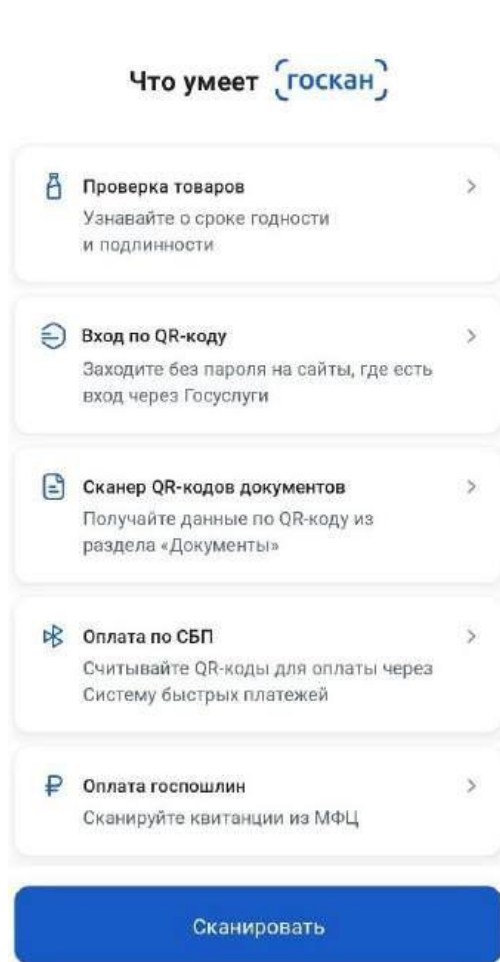

## Ошибки при сканировании

1. Если QR-код удостоверения не распознан, отображается сообщение об ошибке.



2. В случае, если сканирует организация и доверенность на сотрудника отсутствует или истёк её срок действия, отображается экран, представленный ниже. Проверяющему необходимо выбрать другое юридическое лицо или отсканировать код как физическое лицо.

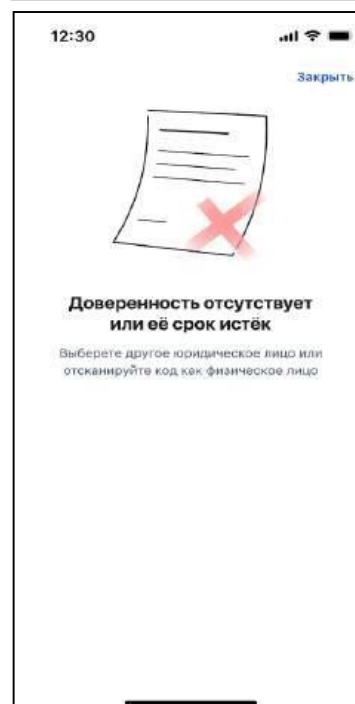

3. В случае, если данные о многодетной семье не найдены, проверяющему отобразится один из вариантов ошибок, представленных на рисунках ниже.

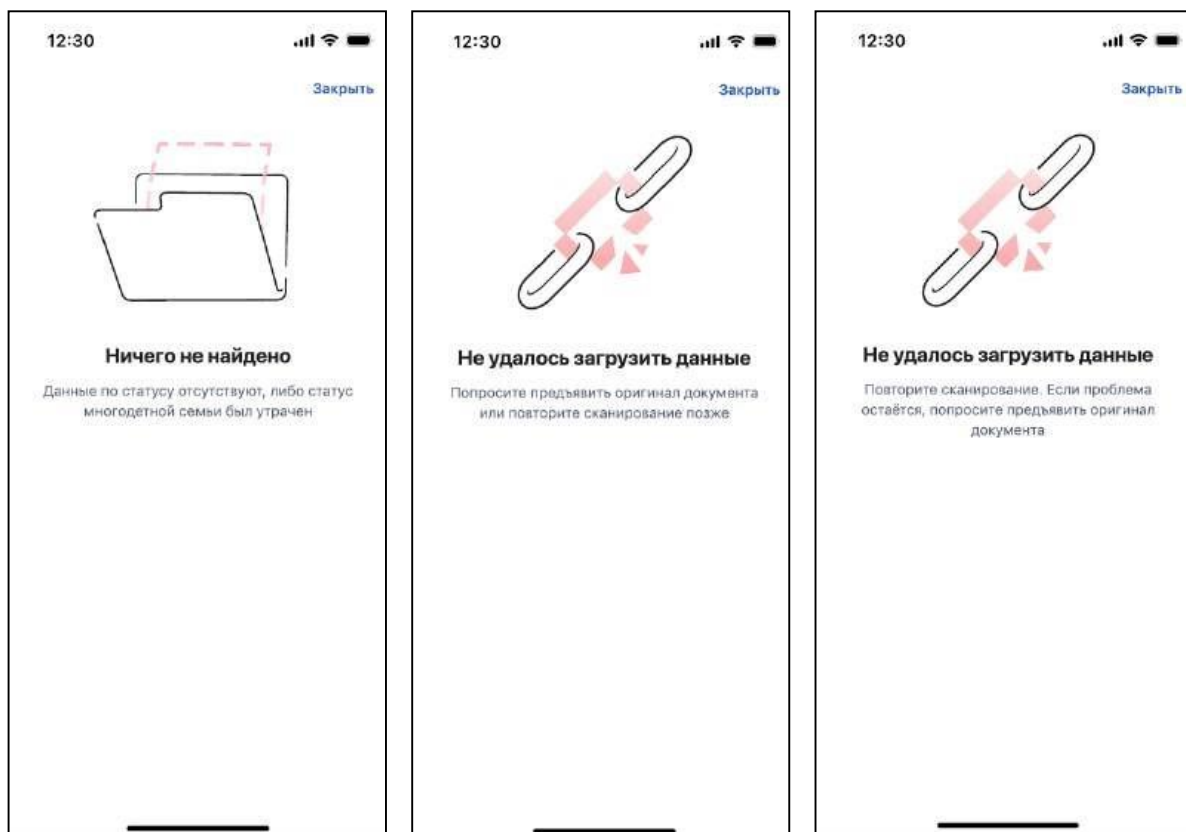

### **Инструкция использования Госкана в мобильном приложении «Госуслуги» для проверки QR-кодов граждан России юридическими лицами**

Для проверки электронного (цифрового) документа (далее - QR-код) пользователей посредством Госкана в мобильном приложении «Госуслуги» юридическому лицу необходимо выпустить машиночитаемую доверенность и быть зарегистрированным в приложении «Госуслуги».

Машиночитаемая доверенность (далее – МЧД) — это электронный документ в формате XML, который подтверждает право сотрудника подписывать документы от имени организации или индивидуального предпринимателя.

#### **Обязательные условия для проверки сотрудником юридического лица**

Для осуществления проверки документа гражданина лицу, осуществляющему проверку документов, должны быть обеспечены следующие условия:

1. Наличие смартфона, подключенного к сети «Интернет».



2. Наличие **подтвержденной** учетной записи на Едином портале государственных услуг (далее – Единый портал) <https://www.gosuslugi.ru/>.

3. Установленное на смартфон мобильное приложение «Госуслуги». Инструкция по регистрации на Едином портале доступна по ссылке <https://www.gosuslugi.ru/help/faq/popular/1>.

4. Лицу, осуществляющему проверку документов, должна быть выписана МЧД в Личном кабинете организации на портале ЕПГУ. Информация регистрации личного кабинета организации на портале ЕПГУ и выпуску машиночитаемой доверенности на сотрудника организации доступна по ссылке: [https://www.gosuslugi.ru/help/faq/subcategory/about\\_gosuslugi/company\\_profile](https://www.gosuslugi.ru/help/faq/subcategory/about_gosuslugi/company_profile).

5. Лицом, осуществляющим проверку, должна быть обеспечена авторизация в мобильном приложении «Госуслуги».

### **Проверка QR-кода сотрудником юридического лица на примере предъявления удостоверения многодетной семьи**

Для подтверждения статуса многодетной семьи с использованием электронного удостоверения многодетной семьи проверяющему лицу необходимо:

1. Открыть мобильное приложение «Госуслуги».

2. Авторизоваться в мобильном приложении «Госуслуги».

3. Нажать на кнопку «госкан» в правом верхнем углу экрана.



4. При сканировании удостоверения с экрана смартфона гражданина проверяющему необходимо навести камеру устройства на фотографию и QR-код электронного удостоверения многодетной семьи, отображаемый на экране смартфона гражданина.

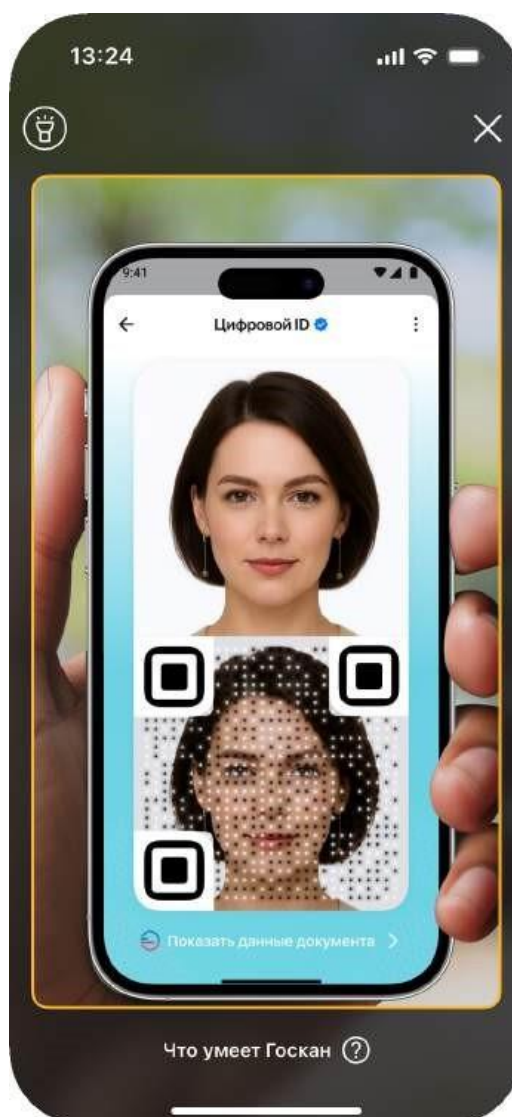

5. Пример стартового экрана сканера «Госкан», где можно выбрать вариант сканирования от организации, в которой лицу, проверяющему удостоверение, выписана МЧД.

Для сканирования от лица организации проверяющему необходимо нажать на название организации в верхней части экрана.

**Обращаем внимание:** на одного пользователя могут быть выписаны доверенности от разных организаций. Необходимо выбрать организацию, от лица которой необходимо произвести сканирование электронного (цифрового) удостоверения.

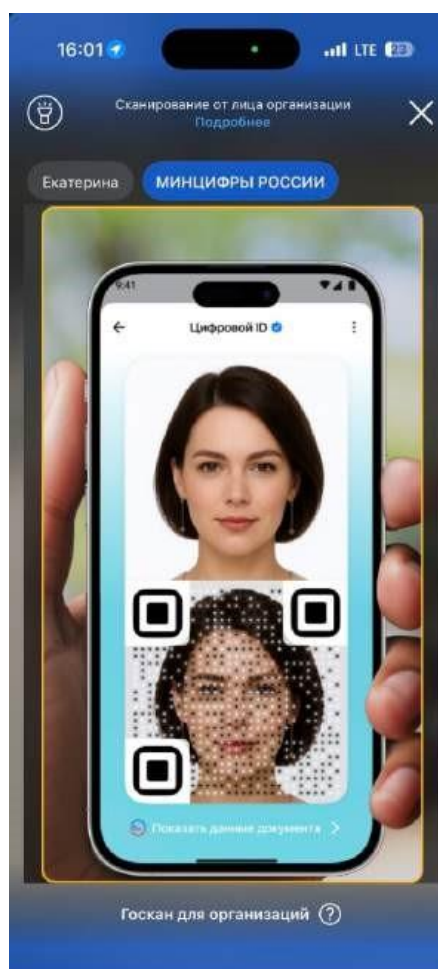

6. При нажатии на ссылку «Подробнее» в верхней части экрана под информационным блоком «Сканирование лица организации» отображается экран с информацией о полномочиях сотрудника на сканирование, где указан:

документ, на основании которого сотрудник может осуществить сканирование (доверенность); срок действия доверенности; название организации; ОГРН.

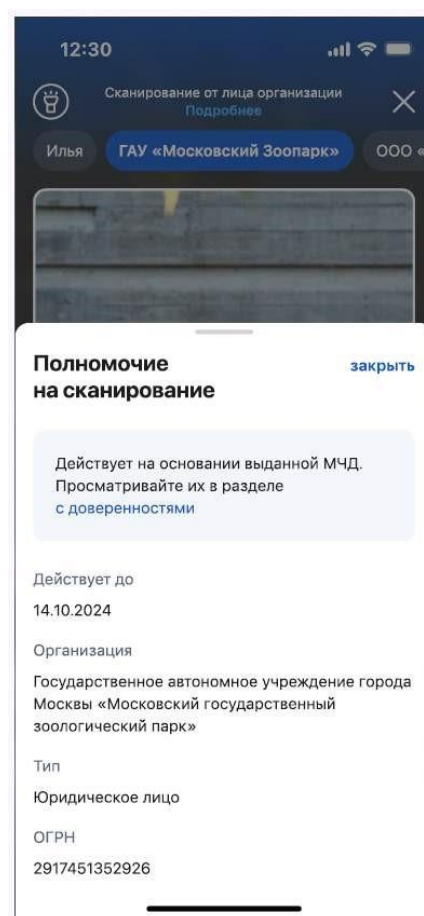

от

7. При успешном сканировании QR-кода документа открывается детальный экран с информацией о многодетной семье, найденной в банке данных многодетных семей в государственной информационной системе «Единая цифровая платформа».

## Ошибки при сканировании

1. Если QR-код удостоверения не распознан, отображается сообщение об ошибке.

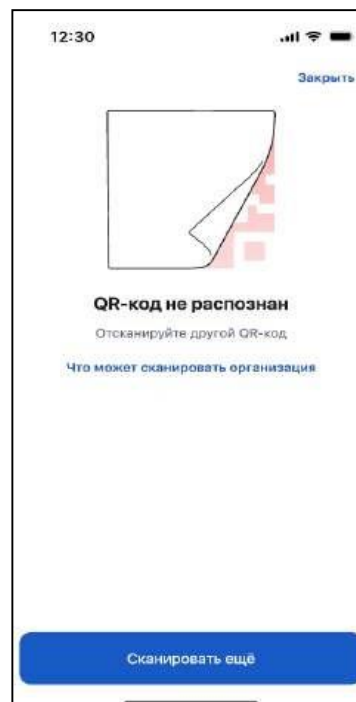

2. В случае, если доверенность на сотрудника отсутствует или истёк её срок действия, отображается экран, представленный ниже.

Проверяющему необходимо выбрать другое юридическое лицо или отсканировать код как физическое лицо.

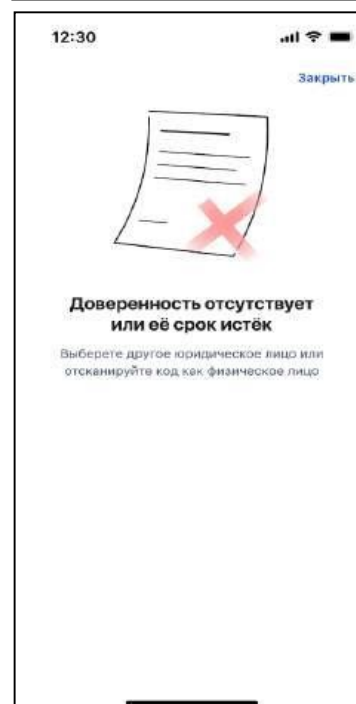

3. В случае, если данные о многодетной семье не найдены, проверяющему отобразится один из вариантов ошибок, представленных на рисунках ниже.





# Формируйте цифровое удостоверение многодетной семьи в МАХ

## УСЛОВИЯ:



подтвержденная учётная запись на портале Госуслуги



смартфон с функцией распознавания лица  
или отпечатка пальца и NFC-модулем

Сформируйте цифровое удостоверение на Госуслугах

Зарегистрируйтесь в МАХ и подтвердите аккаунт

## ПОДТВЕРДИТЬ БИОМЕТРИЮ МОЖНО:

- в МАХ при помощи загранпаспорта нового образца
- лично в МФЦ или отделении банка,  
предоставляющего такую услугу

Приложение само создаст Цифровой ID,  
а затем загрузит уже готовый QR-код  
с Госуслуг

Теперь подтверждение льготного  
статуса всегда с вами: в транспорте,  
музее, магазине, везде,  
где это нужно





# Формируйте электронное удостоверение, подтверждающее инвалидность, в МАХ

## УСЛОВИЯ:



18+



подтвержденная учётная запись на портале Госуслуги



смартфон с функцией распознавания лица или отпечатка пальца и NFC-модулем

Сформируйте цифровое удостоверение на Госуслугах

Зарегистрируйтесь в МАХ и подтвердите аккаунт

## ПОДТВЕРДИТЬ БИОМЕТРИЮ МОЖНО:

- в МАХ при помощи загранпаспорта нового образца
- лично в МФЦ или отделении банка, предоставляющего такую услугу

Приложение само создаст Цифровой ID, а затем загрузит уже готовое удостоверение с Госуслуг

Теперь подтверждение льготного статуса всегда с вами: в транспорте, музее, магазине, везде, где это нужно





# Формируйте электронное пенсионное удостоверение в MAX

## УСЛОВИЯ:



18+



подтвержденная учётная запись на портале Госуслуги



смартфон с функцией распознавания лица  
или отпечатка пальца и NFC-модулем

Сформируйте цифровое удостоверение на Госуслугах

Зарегистрируйтесь в MAX и подтвердите аккаунт

## ПОДТВЕРДИТЬ БИОМЕТРИЮ МОЖНО:

- в MAX при помощи загранпаспорта нового образца
- лично в МФЦ или отделении банка,  
предоставляющего такую услугу

Приложение само создаст Цифровой ID,  
а затем загрузит уже готовое  
удостоверение с Госуслуг

Теперь подтверждение  
льготного статуса всегда с вами:  
в транспорте, музее,  
магазине, везде,  
где это нужно

